joint system
handling & packaging

sistema reggiatura con acciaio inox

Chiamato anche **sistema di fissaggio a nastro continuo** è adatto al serraggio di qualsiasi tubo o profilo, al fissaggio di insegne o segnali stradali per lavori di costruzione, ad esempio nelle soluzioni antisismiche, e per il fissaggio di coperture di pannelli su silos o altre strutture dove sia richiesta elevata resistenza agli agenti atmosferici.
Il sistema è composto da reggetta, nastri, graffe e sigilli con il quale è possibile realizzare serraggi di qualsiasi forma e diametro. Il sistema si completa con una serie di tenditori e reggiatrici per coprire la totalità delle applicazioni.

serie	applicazioni
rinforzo strutturale	cuciture attive della muratura o reggiatura attiva dei manuffatti, fissaggio di coperture di pannelli su silos o altre strutture standard 10088-4
standard aisi 201- 301 -304	Tubi gomma in genere, segnaletica stradale, componenti elettrotecnici, aziende servizio pubblico ecc.
leggera aisi 304 - 430	fissaggio segnaletica stradale, fissaggio isolamenti e coibentazioni , imballaggi
forte aisi 201- 304	tubazioni con grandi diametri, contenimento fasci di cavi metallici
aisi 316	industria chimica ed alimentare, petrolchimica e nautica
reggetta aisi 201- 304 -316	larghezza da 10 a 32 mm; spessore da 0,4 fino a 1,2 mm standard 10088-2

Know-how ed equipaggiamento speciale per fissare con la reggetta in acciaio inox.

il sistema:

tenditori manuali, reggiatrici combinate pnumatiche e manuali

Due linee: la linea di tenditori manuali è indicata per un utilizzo dove non viene esercitato un grande tensionamento e dove la circonferenza del supporto non è grande come ad esempio i pali della luce, i tubi a supporto di segnali stradali etc.; la linea pneumatica, invece, è di aiuto a coloro i quali devono effettuare tensionature elevate o anche dove il supporto è di grandi dimensioni ad esempio per tensionare la reggetta inox su strutture murarie (per sicurezza antisismica) o per l'applicazioni di coperture sui silos.

la reggetta in acciaio inox

Reggetta di alta qualità, con bordi arrotondati, prodotta secondo le norme di qualità internazionali in vigore. Laminata a freddo è prodotta in aisi 201-304-316-430 (altri aisi su richiesta) .

specifiche tecniche

carico di rottura: min. 400 N/mm2 max 700 N/mm2

allungamento (L=5d): min 12% medio 15% **finitura**: 2D, 2B, BA

larghezza mm	spessore mm	imballo
da 08 a 32	da 04 a 09	bancale, scatole, contenitore plastico

imballo

bancale: con rotoli ribbon , ogni spira è avvolta sopra la spira precedente, pertanto la larghezza del rotolo sarà pari alla larghezza della reggetta. **Diametro interno**: 300/406 mm. **Diametro esterno**: 650 mm.

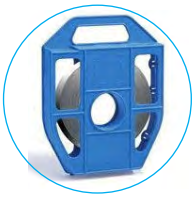

contenitore plastico: è ideale in presenza di ambienti umidi, dove l'imballo in cartone potrebbe danneggiarsi. Comodo e pratico, è dotato di maniglia che ne favorisce la portabilità e di un apposito scomparto porta graffe.
scatola in cartone: pratica e leggera come il dispensatore plastico è utilizzata da coloro che hanno consumi ridotti o che devono lavorare in situazioni disagiate; di peso ridotto è di facile movimentazione.

sigilli per reggetta inox

I sigilli chiamati anche graffe per il serraggio sono prodotte in acciaio austenitico sia in serie leggera che in quella standard e nelle varie dimensioni in funzione delle applicazioni e tenute meccaniche che si devono realizzare.

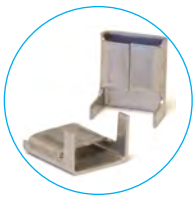
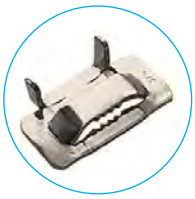

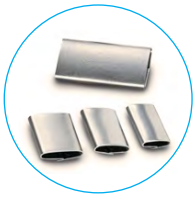

petband®

via volvera 123
10090 bruino torino italy
t +39 011 957 29 54
f +39 011 908 42 94
p iva / c f 07038280017

info@petband.it